



**ТАМОЖЕННЫЙ СОЮЗ
РЕСПУБЛИКИ БЕЛАРУСЬ, РЕСПУБЛИКИ КАЗАХСТАН
И РОССИЙСКОЙ ФЕДЕРАЦИИ**

**УПРАВЛЕНИЕ ФЕДЕРАЛЬНОЙ СЛУЖБЫ ПО НАДЗОРУ В СФЕРЕ ЗАЩИТЫ ПРАВ ПОТРЕБИТЕЛЕЙ И
БЛАГОПОЛУЧИЯ ЧЕЛОВЕКА ПО ГОРОДУ МОСКВЕ
ГЛАВНЫЙ ГОСУДАРСТВЕННЫЙ САНИТАРНЫЙ ВРАЧ ПО ГОРОДУ МОСКВЕ
РОССИЙСКАЯ ФЕДЕРАЦИЯ, МОСКВА**

(уполномоченный орган Стороны, руководитель уполномоченного органа, наименование административно-территориального образования)

**СВИДЕТЕЛЬСТВО
о государственной регистрации**

№ RU.77.01.34.008.E.000447.01.13

от 22.01.2013 г.

Продукция:

Эмаль ПФ-115 "ЯРКО" белый, белый матовый, бежевый, бирюзовый, вишневый, голубой, желтый, желто-коричневый, зеленый, коричневый, красный, оранжевый, салатный, светло-зеленый, серый, светло-серый, синий, черный, ярко-голубой, хаки. Изготовлена в соответствии с документами: ТУ 2312-012-49417770-2012 "Эмаль ПФ-115 "ЯРКО". Изготовитель (производитель): ОАО "Объединение "Ярославские краски", адрес: 150044., г. Ярославль, ул. Осташинская, д. 17 (Российская Федерация). Получатель: ОАО "Объединение "Ярославские краски", адрес: 150044., г. Ярославль, ул. Осташинская, д. 17 (Российская Федерация).

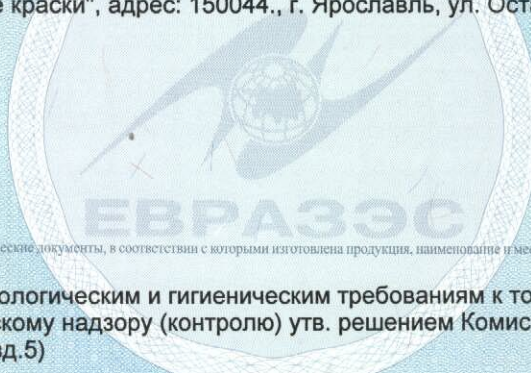

(наименование продукции, нормативные и (или) технические документы, в соответствии с которыми изготовлена продукция, наименование и место нахождения изготовителя (производителя), получателя)

соответствует

Единым санитарно-эпидемиологическим и гигиеническим требованиям к товарам, подлежащим санитарно-эпидемиологическому надзору (контролю) утв. решением Комиссии таможенного союза № 299 от 28.05.2010г. (гл. II, разд.5)

прошла государственную регистрацию, внесена в Реестр свидетельств о государственной регистрации и разрешена для производства, реализации и использования

Для окраски металлических, деревянных и других поверхностей, эксплуатируемых в атмосферных условиях и внутри зданий и сооружений типа А, Б, В, в том числе детских, спортивных, ЛПУ, предприятий пищевой отрасли, жилых и общественных помещений, где не требуется режим влажной дезинфекции.

Настоящее свидетельство выдано на основании (перечислить рассмотренные протоколы исследований, наименование организации (испытательной лаборатории, центра), проводившей исследования, другие рассмотренные документы):

Протокол ИЦ Орехово-Зуевского филиала ФБУ "ЦСМ Московской области" (Аттестат аккредитации № ГСЭН.RU.ЦОА.023.554) № 2279/2279-АС-12 от 12.12.2012 г. Экспертное заключение ФБУЗ "Центр гигиены и эпидемиологии в городе Москве" №77.01.03.П.000340.01.13 от 17.01.2013 г.

Срок действия свидетельства о государственной регистрации устанавливается на весь период изготовления продукции или поставок подконтрольных товаров на территорию таможенного союза

Подпись, ФИО, должность уполномоченного лица, выдавшего документ, и печать органа (учреждения), выдавшего документ

(Handwritten signature)
Ф. И. О. (подпись)



№0283752

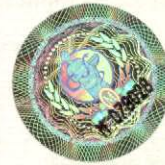

ФЕДЕРАЛЬНАЯ СЛУЖБА ПО НАДЗОРУ
В СФЕРЕ ЗАЩИТЫ ПРАВ ПОТРЕБИТЕЛЕЙ И БЛАГОПОЛУЧИЯ ЧЕЛОВЕКА
ФЕДЕРАЛЬНОЕ БЮДЖЕТНОЕ УЧРЕЖДЕНИЕ ЗДРАВООХРАНЕНИЯ
«ЦЕНТР ГИГИЕНЫ И ЭПИДЕМИОЛОГИИ В ГОРОДЕ МОСКВЕ»

129626, Москва, Графский пер. д. 4/9 тел. (495) 687 4035, факс (495) 687 4067
Свидетельство об аккредитации № 31-АК от 26.02.2010
Испытательный лабораторный центр: ГСЭН.RU.ЦОА.021, РОСС RU.0001.510895, DAkKS D-PL-14246-01-00

ЭКСПЕРТНОЕ ЗАКЛЮЧЕНИЕ

о соответствии ~~(качества продукции)~~ продукции
Единым санитарно-эпидемиологическим и гигиеническим требованиям к товарам

Регистрационный № **77.01.03.П.000340.01.13**

Дата **17. 01. 2013 г.**

На основании заявления (№, дата) **15781**

25.12.2012

Организация-изготовитель

ОАО "Объединение "Ярославские краски"

Адрес: 150044., г. Ярославль, ул. Осташинская, д. 17 (Россия)

Импортер (поставщик), получатель

ОАО "Объединение "Ярославские краски"

Адрес: 150044, г. Ярославль, ул. Осташинская, д. 17, Россия

Наименование продукции:

Эмаль ПФ-115 "ЯРКО" белый, белый матовый, бежевый, бирюзовый, вишневый, голубой, желтый, желто-коричневый, зеленый, коричневый, красный, оранжевый, салатный, светло-зеленый, серый, светло-серый, синий, черный, ярко-голубой, хаки

Продукция изготовлена в соответствии с:

ТУ 2312-012-49417770-2012 "Эмаль ПФ-115 "ЯРКО"

Перечень документов, представленных на экспертизу:

ТУ 2312-012-49417770-2012 "Эмаль ПФ-115 "ЯРКО". Протокол испытаний. Свидетельство о регистрации. Свидетельство о постановке в ИФНС. Макет этикетки. Выписка ЕГРЮЛ. Свидетельство о регистрации права.

Характеристика, ингредиентный состав продукции

Продукция представляет собой вязкую жидкость. Состав: лак алкидный, двуокись титана, карбонат кальция, сиккатив СК КК, уайт-спирит, пигментная паста

Рассмотрены протоколы (№, дата протокола, наименование организации (испытательной лаборатории, центра), проводившей испытания, аттестат аккредитации):

протокол ИЦ Орехово-Зуевского филиала ФБУ "ЦСМ Московской области" (Аттестат аккредитации № ГСЭН.RU.ЦОА.023.554) № 2279/2279-АС-12 от 12.12.2012 г.

№ 040139

Гигиеническая характеристика продукции:

Вещества, показатели (факторы)	Фактическое значение	Гигиенический норматив
Запах, баллы	1	не более 2
Ксилол, мг/м3	0,01	0,1
Фталевый ангидрид, мг/м3	0,003	0,02
Формальдегид, мг/м3	0,007	0,01
Раздражающее действие: - на кожные покровы, баллы	0	0-4
Сенсибилизирующее действие, баллы	0	допускается

Контроль воздуха рабочей зоны при производстве и применении осуществлять по: уайт-спириту, нефрасу. Контакт продукции со слизистыми оболочками глаз и кожными покровами приводит к их раздражению. Продолжительный и повторяющийся контакт продукции с кожей может привести к сухости, растрескиванию, дерматиту. Пары продукции, в концентрациях превышающих ПДК для воздуха рабочей зоны, оказывают воздействие на центральную нервную систему (ЦНС), почки и печень. Симптомы острого воздействия: головокружение, слабость, тошнота.

Область применения:

Для окраски металлических, деревянных и других поверхностей, эксплуатируемых в атмосферных условиях и внутри зданий и сооружений типа А, Б, В, в том числе детских, спортивных, ЛПУ, предприятий пищевой отрасли, жилых и общественных помещений, где не требуется режим влажной дезинфекции

Условия использования, хранения, транспортировки и меры безопасности:
В соответствии с ТУ 2312-012-49417770-2012 "Эмаль ПФ-115 "ЯРКО"

Информация, наносимая на этикетку:

в соответствии с Едиными санитарно-эпидемиологическими и гигиеническими требованиями к товарам, подлежащим санитарно-эпидемиологическому надзору (контролю)

ЗАКЛЮЧЕНИЕ

Санитарно-эпидемиологическая экспертиза проведена в соответствии с действующими Едиными санитарно-эпидемиологическими и гигиеническими требованиями к товарам, с использованием методов и методик, утвержденных в установленном порядке.

Продукция Эмаль ПФ-115 "ЯРКО" белый, белый матовый, бежевый, бирюзовый, вишневый, голубой, желтый, желто-коричневый, зеленый, коричневый, красный, оранжевый, салатный, светло-зеленый, серый, светло-серый, синий, черный, ярко-голубой, хаки

соответствует (исполнитель) Единым санитарно-эпидемиологическим и гигиеническим требованиям к товарам.

Настоящее экспертное заключение выдано для целей государственной регистрации продукции

Главный врач

(заместитель главного врача)



Иваненко А.В.

Ф.И.О.

Сабонкина С.Г.

Заведующий отделом
гигиены труда

Ракитин С.А.

Эксперт (эксперты)

Морозова И. А.

